

הגות כללית לבניית מסבחים

במה

- באזורים "רסובינ" מסלף ששכבת מילי הרצפה תהיה כטובי של 20-25 ס"מ
- אזורי הרצפה יהיו בלתי חודרים למטה, עם מקום החפס של R-11
- בחדרי הרחצה - מקום החפס יהיה R-12
- בן הארזים תהיה זרימה לנה ברוחב המסלף של 4 ס"מ, עשויה חומר אקמיק או אקוור-אלקטי שיהיה ע"י
- אזורים חצי בעומק של 15%-15% לכוון העלתה הרצפה
- כל חדר צנרת דרך רצפת כסא תופעע בתוך שיוכל בעל קוטר מתאים (עשו פלביט או חמיר פלסטיק), אולם הובג ככל והלמי, אשר כילוט 5 ס"מ ממיר רצפה סופית
- על לשאוף שקעים בריצפת המסבחה עבור חודי קרדי הקפאה

בתה

- קורת במסבחה חזמו בארזי קרפיקה - למחת עד גובה משוקף עליו
- קורת לא מתאים יהיו כבמיר סח + צבע רחץ, מספלים בתמי נגד רעש/פסריות
- לא תהיה צנרת גלולה על קורת המסבחה - במקום בו לא ניתן להכניס/להשקיע צנרת מסוימת בתוך קר, יבנה מבנה קר הקפי להסרתה

תכנה

- גובה חודי של חלל המסבחה יהיה 275 ס"מ
- מסלף לבעה חודית בינים במסבחה בנהו למעשים עשויים חמ מקלון צבעו במיר
- חל אמיר מוחלט על הפצאת צנרת ביז צצותי בתקרה ששמעל אזורי המסבחה

מחמם עטברכי

- המערבם הראשיים במסבחה יהיו ברוחב חודי של 150 ס"מ
- כל הודות והמקולות במסבחה יהיו עם "פחת כביר" של 100 ס"מ לכל הפחות
- למחת מחמ אוד במסבחה - רצף מסוף ומפת המרקה - יהיה ברוחב של 180 ס"מ ובגובה 230 ס"מ לכל הפחות, לצורך הגנסת ציד המסבחה לחוד המבנה
- אזורי צנרת אוד
- המבנה מלו שוקף למסבחה של 25%+ (חודי רבנת בעור - 20%+ לכל החוד) תחונקו מטרית לנסת אדם מעל כל אודי, הישול וודחת הכלים
- לכל אודי המבנה במסבחה חודי אכל יבנס אוד צח - ימקום 20 המלות אודי
- בשעה באודי מסבחה כללים מיר 5 והמלמ/שעה באודי רבנת בעור ודקת מדי, 8 והמלמ/שעה במסבחה של מון יש
- גובה מנסם של חודות מודי מעל ציד כישל - 200 ס"מ מבנה רצפה סופית
- מודי מעל ציד החודי יזנקו בגובה מנסם של 240 ס"מ

מחנה

- גפי האודי באודי כישול וודחת כלים עמדה בתוק 165
- גפי החודי יזנקו בתקרה הכינים בצורה שקטה
- עמדות האודי מועדוית בודות
- כאודי המבנה במסבחה - 500 לוקמי
- מסבחה מון, כודי שירחים ומעל שולחנת כודי אכל - 300 לוקמי
- מסבחה מודי מודיע - 200 לוקמי
- מסבחה חונקו חודות חודים

להגות מלאות - ראה מסמך נחשון "הגות כללית לבניה 33-W"

הקבל אודי לבודקת הודות והמחמם באודי. עלו לבקר את כל הודות והודות למתנן על כל טעות או א-המאשה בטרם ישרע בעבודה. אין למודי מוחנכנות! Contractor to verify all measurements on-site and to report discrepancies to consultant before proceeding with work. Do not measure from plans.

FCSI FOODSERVICE CONSULTANTS SOCIETY INTERNATIONAL

כל הודות שודות © נחשון חכנ מסבחים מילי
 אין לשמש שום כותבת או מקלמ מסמ של לוקי עבודה
 מסבחה מסבחה אודי מעל אודי אכא מסבחה מון
 All Rights Reserved © Nachshon Kitchon Design LTD
 No use to be made of this plan or parts of it without written consent from Nachshon KD

27.1.25	1	עדכון מסמ שלבים לביקשת המוסד
Amendment	השני	תאריך

PROJECT : **המרכז לבריאות הנפש ב"ש**

KITCHEN : **מסבחה ראשי - שליבי ביצוע**

SUBJECT : **נושא התכנית : ביצוע שלב א'**

מסבחה אודי	מסבחה אודי	מסבחה אודי	מסבחה אודי
KT CONSULTANT	FOR EXECT	FOR APPROV	FOR APPROV
אלן		27.1.25	23.1.25
מסבחה אודי	מסבחה אודי	מסבחה אודי	מסבחה אודי
TECHNICIAN	Drawn by	אודי	אודי
אודי	Aprvd. by	אלן	אלן
מסבחה אודי	Checked by	מסבחה אודי	מסבחה אודי
DISCIPLINE	SUBJECT	GENERAL REVISOR NO.	SUBJECT REVISOR NO.
KT	SLV-01	1	

SCALE: 1:100 SIZE: x

FILE: 10262slv.dwg ORG. DATE: 30.5.23

Nachshon **נחשון**
Kitchen Design **תכנון מסבחים**

Kibbutz Nachshon M.P. Shimshon 99760 מיקוד: שמשון, מ.פ. קיבוץ נחשון
 Phone: 08-927-8800 פקס: 08-921-4508
 www.nachshon.co.il nachshon@nffc.co.il

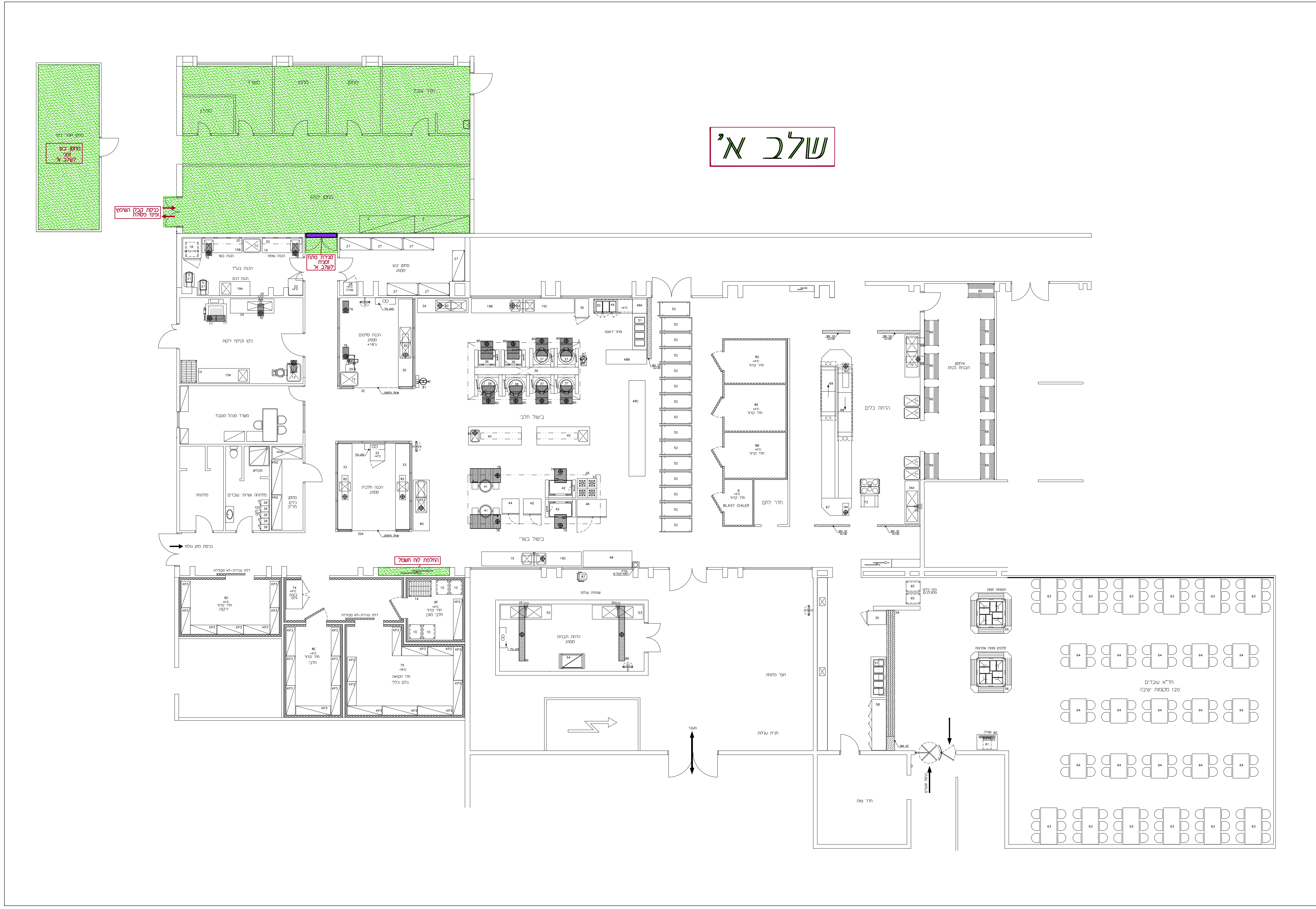

שלב א'

הגות כללית לכניית מסבחים

במה

- באזורים "רסוביט" מסלול ששכבת מילי הרצפה תהיה כשכובי של 20-25 ס"מ
- אזור הרצפה יהי כלתי חורים למטה, עם מקום חסות של R-11
- בחדר החדר - מקום חסות יהי R-12
- בן האריות תהיה זרימה כרוכה מנסל של 4 ס"מ, עשויה חומר אקוסטי או אקו-אולפטי שיהיה ע"י
- אזורים חדר בעומק של 15-1.5% לכוון העלת הרצפה
- כל חדר צורת דרך רצפת כסא תופעה בתוך שיהיה בעל קטר מתאים (עשו פלביט או חמר פלסטי), אטום הטב כלל והקפי, אשר כילוט 5 ס"מ ממי הרצפה תופיע ע"י לטאודי שקעים ברצפת המסבוב עברו חודי קרוי הקפאה

מבנה

- קורת במסבוב יזמו בארזי קרפיקה - למחת עד גובה משוקף עליו
- קורת לא מתאים יהי כבומר סח + צבע רחץ, מספלים בתוך נגד עובש/פטריות
- לא תהיה צורת חלול על קורת המסבוב - במבט בן אל תתן להכניס/להשקיע צורת מסוימת בתוך קרי, "גבו מבינה קרי הקפי להפחתה

מבנה

- גובה חודי של חלל המסבוב יהי 275 ס"מ
- מסלול לבעה חודות בינים במסבובי בנהו למעשים עשויים חם מקלון צבעו בחמר
- חל אסור מוחלט על הפצאת צורת ביז צאנית בתקרה ששמעל אזורי המסבוב

מחמת מעבר

- המעברים הראשיים במסבוב יהי כרוכה חודי של 150 ס"מ
- למחת מחת אוד במסבוב - רצף מסלול המפת הברקה - יהי ברוכה של 180 ס"מ ובגובה 230 ס"מ לכל הפחות, לצורך הגסט ציד המסבוב לחוד המבנה

אזורי צילון

- המבנה מלו שוקף למסבוביה של 25%+ (חודי הבנה בעור - 20% לכל היותר) תחנכו מטרית לניסת אדם מעל כל אזורי הישול וחדות הכלים
- לכל אזורי המבנה במסבוב חודי אכל יכנס אור צה - מימנס 20 החלפות אור
- בשעה באזורי מסבוב כללים מ"מ 5 הרחלמ/שעה באזורי הבנה בעור ודקת זמן 8 הרחלמ/שעה במסבובים של מון יש
- גובה מסבוב של תחתית מודי מעל ציד כישול - 200 ס"מ מבנה רצפה סופית מודי מעל ציד הרוח יזנק בגובה מימנס של 240 ס"מ

מבנה

- גפי האורה באזורי הישול וחדות כלים עמדה בתוך 165
- גפי האורה יזנקו בתקרה הכינים בצורה שקטה
- עמדות האורה פונות צורתיות
- כאזורי המבנה במסבוב - 500 לוקמי
- במסבובי מון, כחודי שירותים ומעל שולחנות כחודי אכל - 300 לוקמי
- במסבובות ובחודי מרפסות - 200 לוקמי
- במסבוב תוחנן חארות חודים

להגות סלאת - ראה מסמך נחשון "הגות כללית לכנייה 33-W"

הקבלן אחראי לבדיקת המדות והמחמתים באזור. עליו לבקר את כל המדות ולדווע למתכנן על כל טעות או אי-התאמה בטורם לשער בעבודה. אין למדוד מהתכנית!
 Contractor to verify all measurements on-site and to report discrepancies to consultant before proceeding with work.
 Do not measure from plans.

כל הוספת מטרות © נחשון תכנון מסבובים בינים
 אין לשמש שום חלקים או מקטעים מסמך זה לפרוייקט אחר
 המסמך מתוכנן לשימוש בלבד באזור מסבובי בניה
 All Rights Reserved © Nachshon Kitchen Design LTD
 No use to be made of this plan or parts of it without written consent from Nachshon KD

27.1.25	עודכן מסמך שלבים לביקשת המוסד	1
תאריך	Amendment	מס'

PROJECT : המרכז לבריאות הנפש ב"ש

KITCHEN : מסבוב ראשי - שלבי ביצוע

SUBJECT : נושא התכנית : ביצוע שלב ב'

מסמך יזום	לביצוע	למטרות	לאישור	לעיון	Status
KT CONSULTANT	FOR EXEC	FOR APPRO	FOR REV	FOR REV	
אלן					
תאריך	27.1.25	23.1.25	Date		
שריטט	אורית	אורית	Drawn by		
אשרי	אלן	אלן	Aprvd. by		
בקר			Checked by		
מחלקת	המסבוב	נושא	מחזורי כללי	GENERAL REVISION NO.	
DISCIPLINE	SLV-01	SUBJECT	1	SUBJECT REVISION NO.	
SCALE:	1:100	SIZE:	x		
FILE:	10262slv.dwg	ORIG. DATE:	30.5.23		

Nachshon
תכנון מסבובים
 Kitchen Design

קיצוץ נחשון ד.ג. שמשון, מיקוד 99760
 Kibbutz Nachshon M.P. Shimshon
 פקס: 08-921-4508
 טלפון: 08-927-8800
 www.nachshon.co.il
 nachshon@nifc.co.il

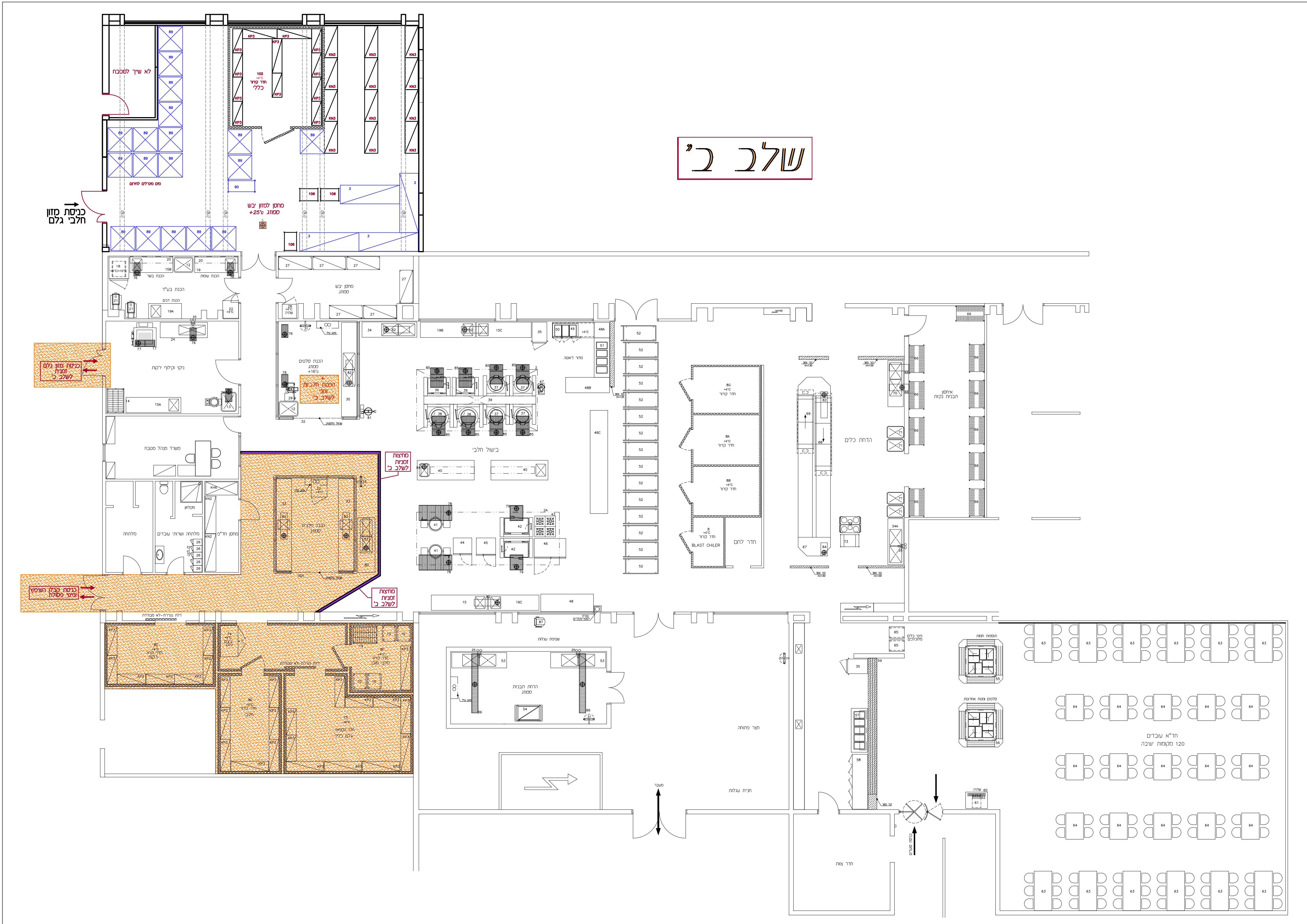

תפוצה		תאריך
נמען		
אוריכל		
פיתוח		
קונסטרוקטור		
מיזוג אוויר		
חשמל		
בטיחות		
אוריכל פנים		
פיקוח		
מהנדס בי"ח		

קולטן שפכים 4"	קולטן שפכים 4"	קולטן שפכים 4"
צנור אוויר 4"	צנור PVC	צנור PVC
צנור מי גשם 4"	צנור PE	צנור P.V.C
צנור ניקוז 4"	צנור HDPE	צנור P.E
צנור ניקוז מרפסת 4"	צנור CI	צנור גברים
צנור ביוב שמני 4"	צנור יורד	צנור יצקת
מי דלוחין	קופסת בקורת (ק.ב.)	קופסת בקורת נופלה (ק.ב.נ.)
מי שפכים	מחסום חופי 4"/2" (מ.ח.)	מחסום ריצפה 4"/2,6"/2" (מ.ר.)
צנור שפכים עמוף בטון	ביוב חיצוני	מחסום ריצפה 8"/4" (מ.ר.)
ביוב חיצוני	מי גשם (במור הבנין)	קולטן מי גשם
מי גשם (במור הבנין)	תעול חיצוני	
ביוב שמני	קו סניקה	

הערות כלליות:

- יש לתאם ולאתר את כל נקודות ההתחברות למיזוג אוויר ולמיזוג מים לפי תחילת ביצוע העבודות.
- מיזוג אוויר וניקוז מים וניקוז מהקבועות השונות יבוצעו רק לאחר קבלת נתונים לגבי הקבועות.
- מיזוג אוויר וניקוז מים וניקוז מהקבועות השונות יבוצעו רק לאחר קבלת נתונים לגבי הקבועות.
- מיזוג אוויר וניקוז מים וניקוז מהקבועות השונות יבוצעו רק לאחר קבלת נתונים לגבי הקבועות.
- קווי מים, ביוב ותיעול יבוצעו בהתייחס למפסם פני קרקע מתוכננים ולא קיימים.
- מבטוחה במבנה קיים (שפכים) יש לאתר את כל נקודות החיבור לשפכים ולדלוחין ובהתאם לכך להתאים את הביצוע. התכנון הינו עקרוני בלבד.

מקרא [01B] 02.17

מס'	תאור	מבצע השני	תאריך
	שינויים		

מדינת ישראל
משרד הבריאות

שם הפרויקט: **המרכז לבריאות הנפש באר שבע בי"ח פסיכיאטרי**

שם התכנית: **תברואה מחסן מזון אספקת מים וניקוזים**

תכנון: 01.09.24
שם: ר.ח.
שם: מודל גליון

מחבר: **הנדלר מהנדסים מימ"מ**
מס': **2422/2**
שם: **הנדלר מהנדסים מימ"מ**
ת.ד. 32047 תל-אביב, 61320 טל. 5466392 פקס 6040912 office@hendler.co.il

המבצע אחראי לביטוי התכנית ולהתאמתן במקום על המבצע לבקר כל הגידול ועל כל טעות או אי התאמה עליו להודיע למתכנן. אין לקבוע מידות ע"י מדידה בשטח.

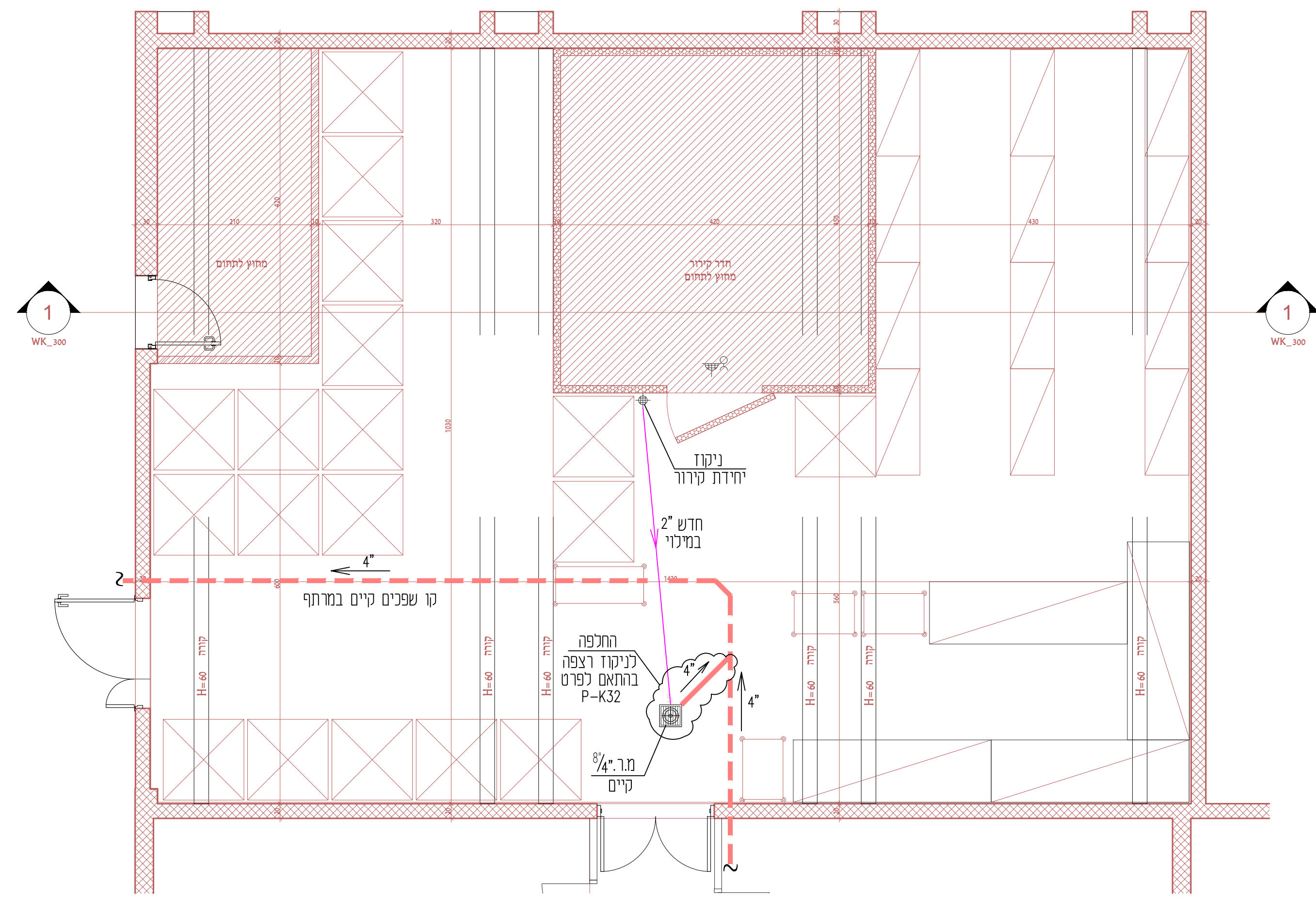

לקירו

מקרא

- תעלה רצפה לפי פרט נחשון
- מוצא התעלה עם הצרה (קוטר חוץ - 110 מ"מ)
- סיון 4"x4"
- חבור תעלה לסיון (באמצעות מנכ"ס גברים או באמצעות ראש + גסדה)
- צינור 4" - סותרבר ברושמן לנק מסמף 6"

התעלה תותקן בתוך רצפה תלויה (כמתואר בפרט למעלה) או ברצפה על סילי הסיון וחומר אל התעלה ואל צורת 4" - באחריות קבלן אינסטלציה/תברואה

תעלה עם חיבור ישיר לצינור 4" פרט מס. P-K32

כל הוספת שמות © נחשון תכנון מטבחים ברי"ח

מס גיליון	WK_101
שם גיליון	תכנית ק. קרקע - מצב מוצע
שם יזם	אריק כתר
שם פרויקט	1729 - המרכז לבריאות הנפש ב"ש - תכנון נגישות
תאריך	29/03/26
מהדורה	0
שרטט	אפרת טרבלסי
קב"מ	1 : 50
לעיון	<input type="checkbox"/>
למכר	<input checked="" type="checkbox"/>
לביצוע	<input type="checkbox"/>

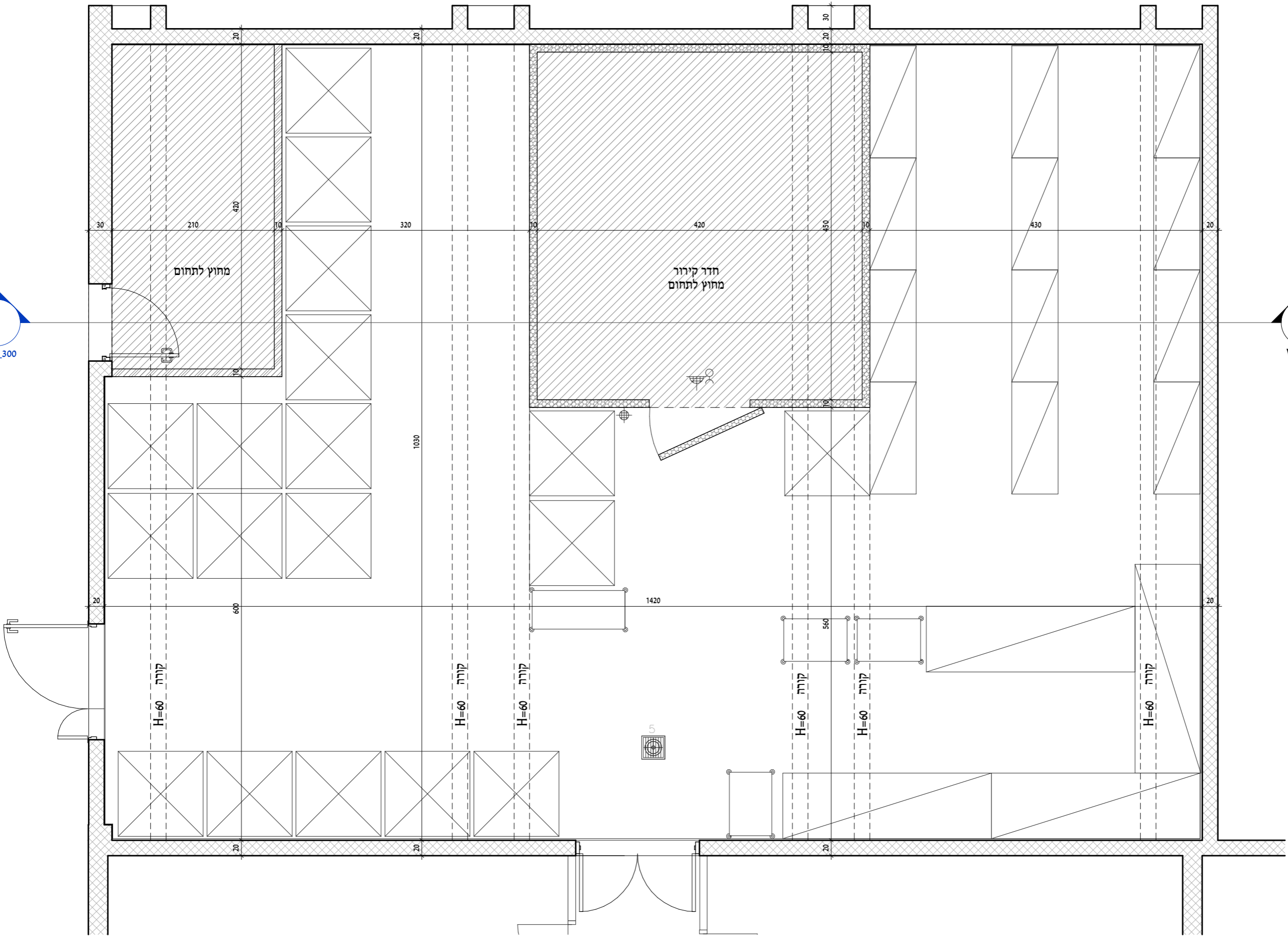
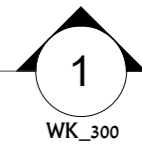

מס גיליון	WK_102
שם גיליון	תכנית תקרה - מצב מוצע
שם יזם	אריק כתר
שם פרויקט	1729 - המרכז לבריאות הנפש
תאריך	29/03/26
מהדורה	0
שרטט	אפרת טרבלסי
קב"מ	1 : 50
לעיון	<input type="checkbox"/>
למכרז	<input checked="" type="checkbox"/>
לביצוע	<input type="checkbox"/>

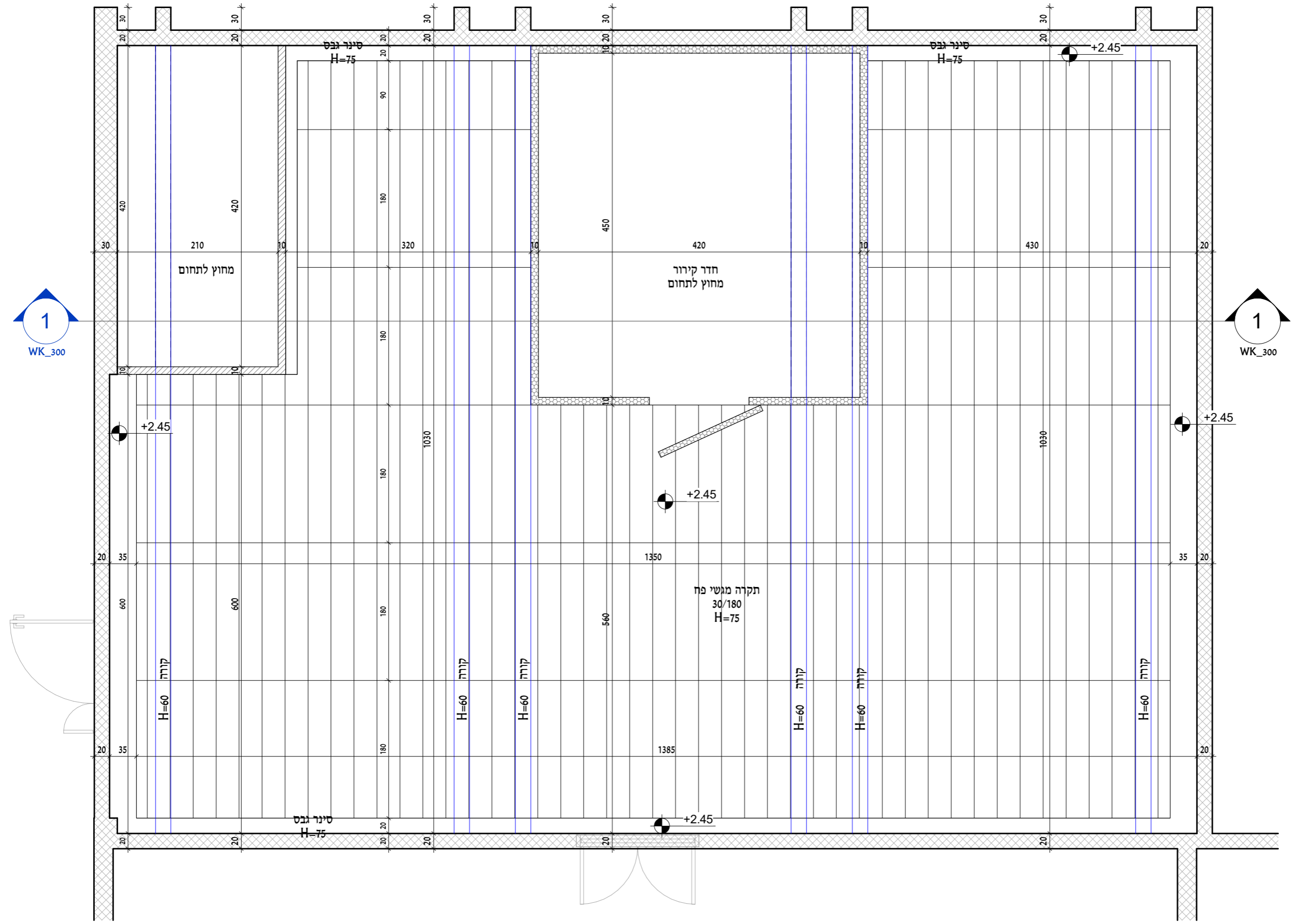

מס גיליון	WK_300
שם גיליון	חתך א - א
שם יזם	אריק כתר
שם פרויקט	1729 - המרכז לבריאות הנפש ב"ש - תכנון נגישות
תאריך	29/03/26
מהדורה	0
שרטט	אפרת טרבלסי
קב"מ	1 : 50
לעיון	<input type="checkbox"/>
למכרז	<input checked="" type="checkbox"/>
לביצוע	<input type="checkbox"/>

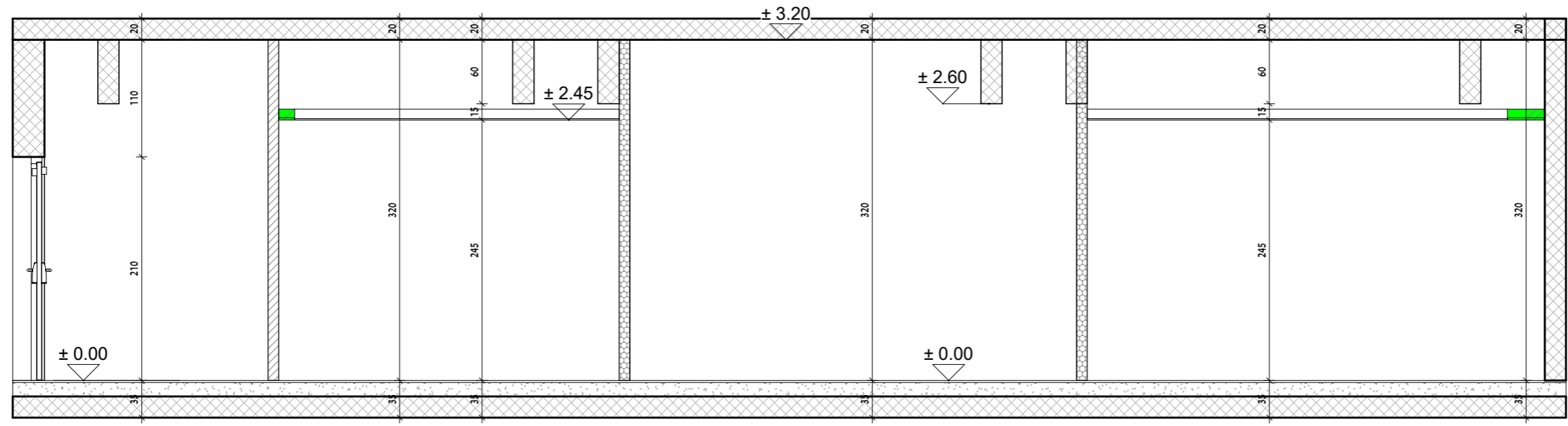

חתך 1
1 : 50

