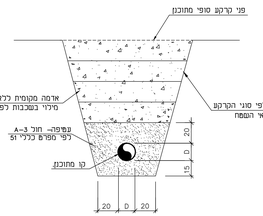
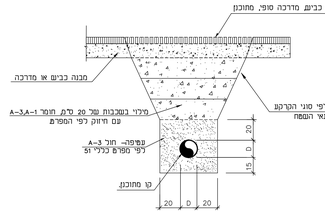
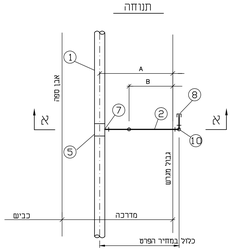
פרט מס' 10 : הנחת צנרות בתעלה מחתח לקרקע



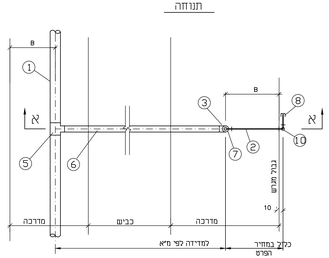
פרט מס' 11 : הנחת צנרות בתעלה מחתח לריצוץ או אספלט



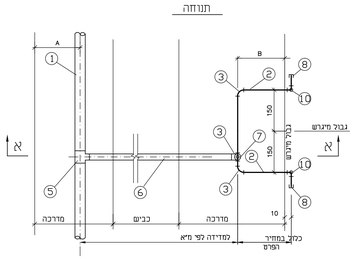
פרט מס' 7 : הכנה לחיבור בית בודד
סמוך לקו ראשי



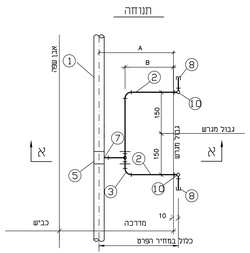
פרט מס' 6 : הכנה לחיבור בית בודד
מעבר לכבישים



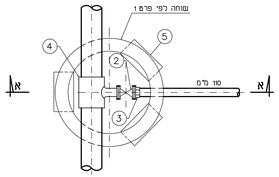
פרט מס' 5 : הכנה לחיבור בית כפול
מעבר לכבישים



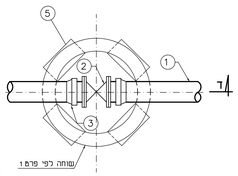
פרט מס' 4 : הכנה לחיבור בית כפול
סמוך לקו ראשי



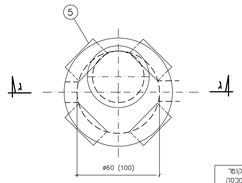
פרט מס' 2a : מגוף בהסתעפות



פרט מס' 2 : מגוף לאורך קו

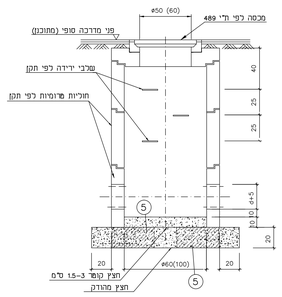


פרט מס' 1 : שוחה מחולית טרומית

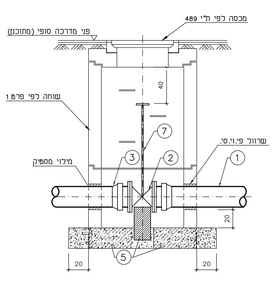


קוטר סוגף ⊄	קוטר שוחה Ø	קוטר מכסה
2"	60	50
3"-4"	80	60
6"-8"	100	60

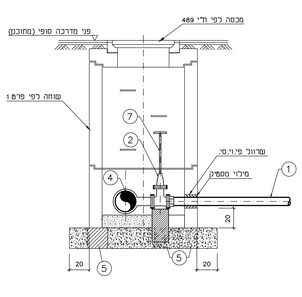
חתך ג–ג



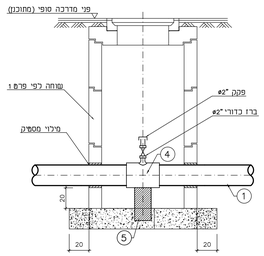
חתך ד–ד



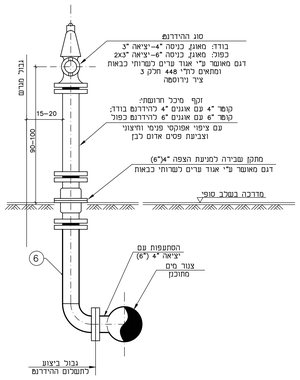
חתך א–א



פרט מס' 3 : הכנה לראש מערכת



פרט מס' 9 : הידרנט



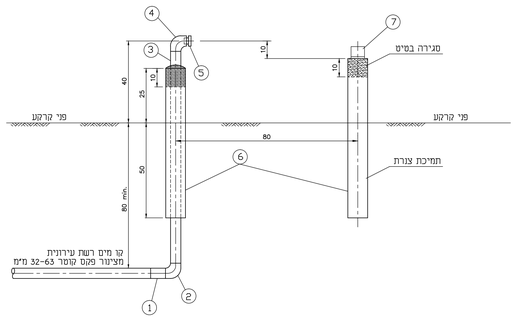
מקרא לפרטים(1–3,9):

1. צינור פוליאמילן מצולב.
2. מגוף פרזיי דרג 16.
3. מתאם אוגן+אוגן מחכת.
4. ההסתעפות מעבר (הפחתת קוטר) מרותך
5. בלוק בטון 40×20×20 ס"מ.
6. צינור פלדה עם ציפוי פנימי מלט ועטיפה חיצונית 3-APC/פריר".
7. מוט מארזי וגלגל הפגלה למגופים.

הערה:

המכסים יהיו מיצקת ברזל עם סמל הרשות המקומית ועם שלושה חורים ø25 מ"מ

פרט מס' 15: זקיף להכנה עד קרקעית + תמיכת צנרת
ללא ק.נ.



מקרא לפרטים(4–7):

1. צינור ראשי, פוליאמילן מצולב.
2. צינור פוליאמילן מצולב 32 מ"מ דרג 15.
3. זוויות 90° קוטר 32–63 מ"מ.
4. מעבר 32/63 מ"מ.
5. הסתעפות מעבר 90°
6. צינור פוליאמילן מצולב 63 מ"מ דרג 15.
7. גבול ביצוע לתשלום חיבור ביתי

זוית רקורד 90° –הברגה פנימית (פניה) "32x1מ"מ, חיבור למערכת מדידה קיימת או פקק במגרש לא בנוי.

8. שרוול מצינור פוליאמילן שחור קוטר 110 ממולא חול
9. זקף מצינור פוליאמילן מצולב 32 מ"מ דרג 15, אספקה במומחות.

במחיר חיבורי מגרשים נכללים גם ברזים עבור חיבורי מגרשים בקוטר "1 ימסר למחלקת הנדסה בשטרות בעת מסירת העבודות.

הערות:

1. עומק קוי מים נמדד מרום כביש או מדרכה סופיים עד מחתית הצנור.
2. מרחקים A–B יקבעו בהתאם לתכניות ו/או חתכים מפורטים.
3. במחיר חיבור מגרש נכלל גם ברז כדורי "1 הברזי הנ"ל יוגבר למחלקת הנדסה עפ"י הוראות.

1	עדכון כותרת		21.09.09
מהדורה	תאור השינוי		תאריך

מדינת ישראל
משרד הבינוי והשיכון

מינהל לבניה כפרית וישובים עדשים

נושא התכנית
דרי'את
קווי מים וביוב
קורי מים-פרטי ביצוע

	שם	תתימה	תאריך	ק.מ.
תכנון	אה		8.07.09	
שרטוט	אה		8.07.09	
בידוד	יעקב תמא			
אשור	יעקב תמא			

הנגב
הנדסה אזרחית
אינ' יעקב תמא
תכנון : מים , ביוב , מתקני תברואה
רח' יעקב אבינו 42/א-באר-שבע 84559 טל 08-6498530 פקס 08-6498561
E-mail: tamya@zahav.net.il

המבצע אחראי לבדיקות התקניות עפ המבצע לבקר את כל המדות ועל כל סטיות או אי התאמה עליו להודיע למתכנן. אין לקנות מידות עפ" מדידה בשרטוט.

מהדורה | מס' 528.1-131-09